

Relazione tecnica

La presente relazione tecnica su incarico del proprietario del Mulino ad Acqua sito in agro del comune di Magliano Vetere è connesso al progetto del recupero funzionale dello stesso finanziato dal PNRR - MISSIONE 1 - COMPONENTE 3 (M1C3) - MISURA 2 - INVESTIMENTO 2.2: "Protezione e valorizzazione dell'architettura e del paesaggio rurale" _ CUP: B87B22000980004 - ID DOMANDA: PNRR-M1C3-2.2-2022-001120.

In questa richiesta si intende esclusivamente comunicare che si procederà alla pulitura esclusiva della parte muraria del Mulino e della relativa condotta.

Il mulino e il canale d'adduzione sono registrati catastalmente al **foglio 18 particelle n° 12 e 13 del Comune di MAGLIANO VETERE (SA)**, solo l'ultimo tratto del canale d'adduzione ricade in agro del comune di Stio al foglio 6 mappale 2

COMMITTENTE:

sig. MAROTTA ALESSANDRO, nato a VALLO DELLA LUCANIA (SA) il 12/10/1984, C.F. MRT LSN 84R12 L628N, residente a POLLICA (SA), in Contrada Porta del Fico n° 4/bis, proprietario del mulino ad acqua sul fiume Calore.

Si allega al progetto la **disponibilità della sig.a Bonfrisco Antonietta** per il ripristino del tratto del canale di adduzione che attraversa la sua proprietà (foglio 6 particella n° 2) ricadente nel territorio comunale di STIO.

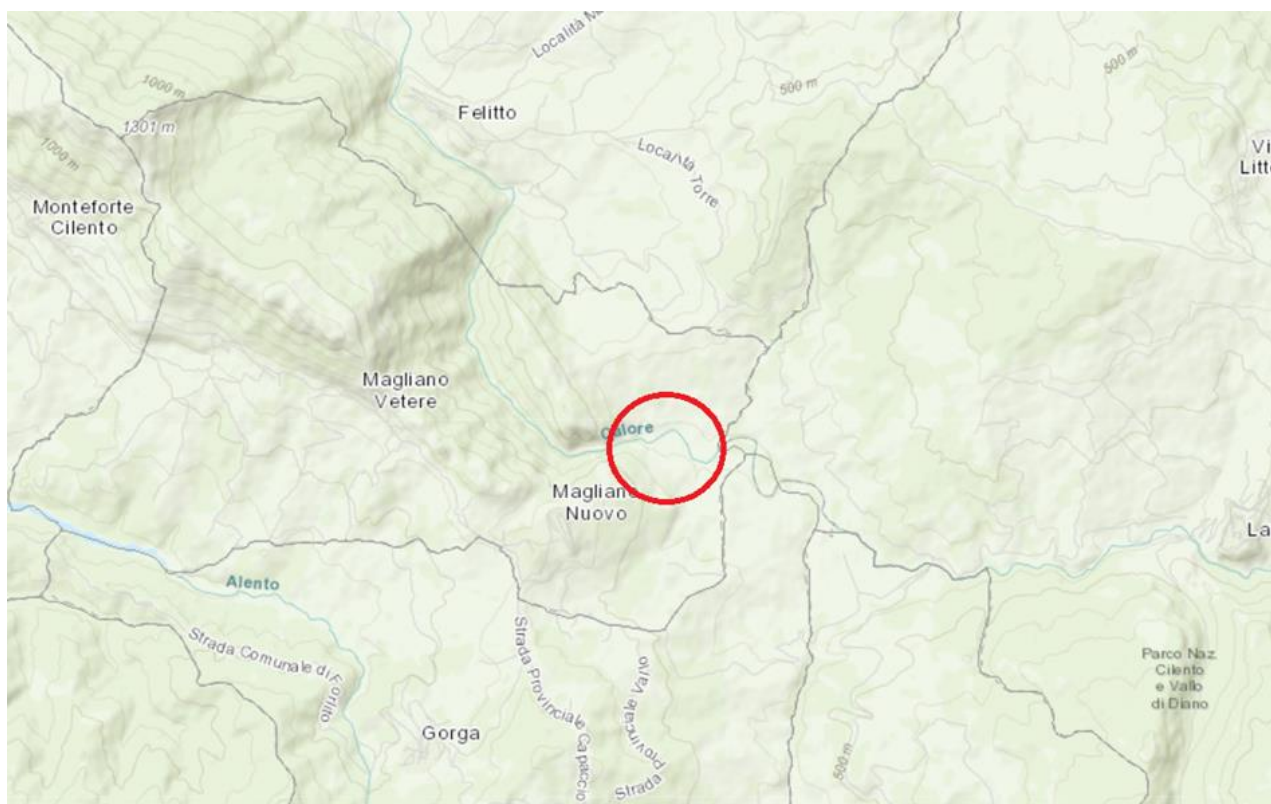

AREA DI UBICAZIONE DEL MULINO

PULITURA DA ROVI ED ALTRE INFESTANTI PER RILIEVI PUNTUALI -MULINO AD ACQUA E CANALE DI ADDUZIONE
In agro del comune di Magliano Vetere al fg 18 mappali nn.12 e 13 e in agro del comune di Stio al foglio 6 mappale 2

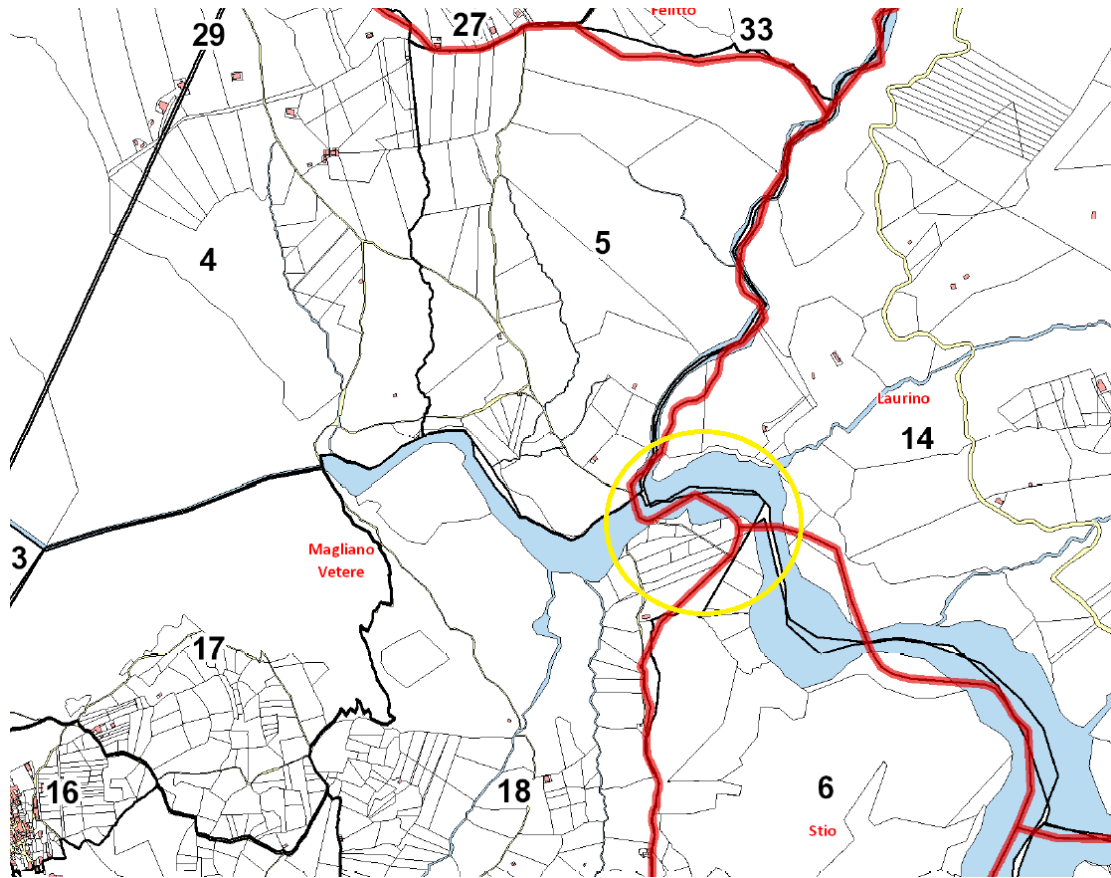

UBICAZIONE SUL CATASTALE D'INSIEME

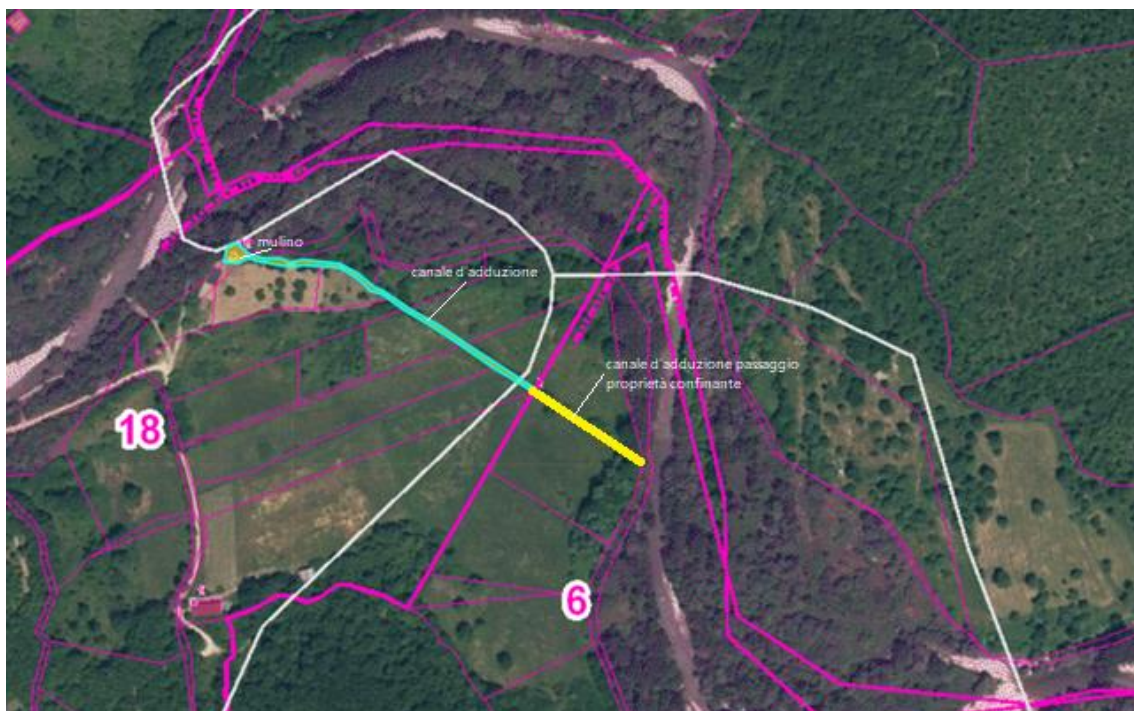

ORTOFOTO CON SOVRAPPOSIZIONE CATASTALE

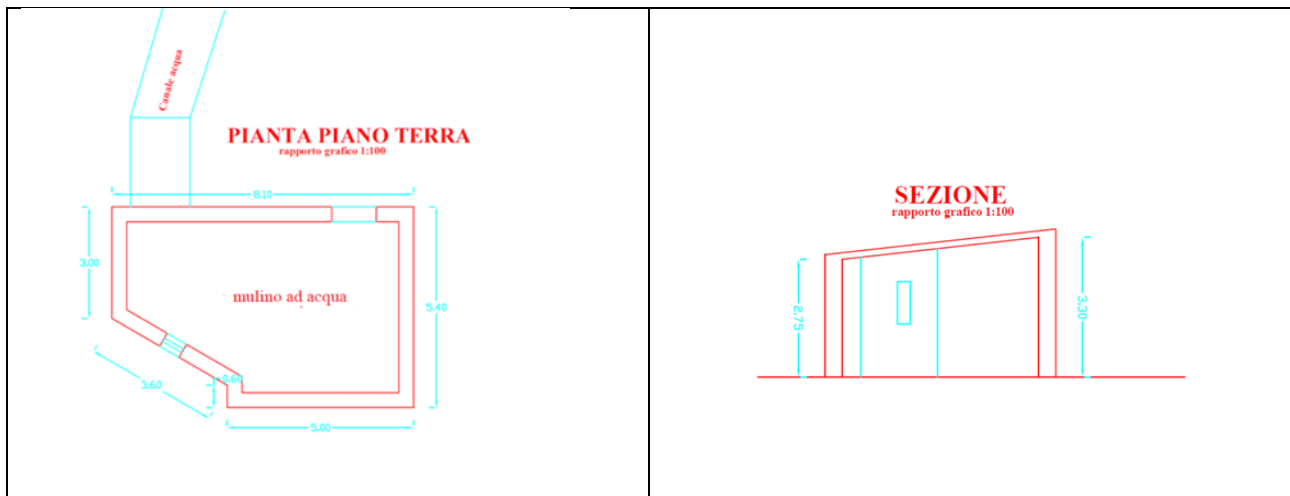

GRAFICI DEL MULINO



I lavori previsti sono i seguenti:

- 1) la pulizia dell'area e dell'intero tratto del canale d'adduzione al fine di poter effettuare il rilievo della struttura. Tale lavori son parte di un progetto più ampio che si intende poi realizzare per il recupero dell'intero immobile.

INQUADRAMENTO RISPETTO AI VINCOLI

Distretto Appennino Meridionale (ex aur di Bacino Sele)

PERICOLOSITA' FRANA (EX AUTORITA' BACINO INTERREGIONALE SELE)

Livello = P_UTR1



RISCHIO FRANA (EX AUTORITA' BACINO INTERREGIONALE SELE)

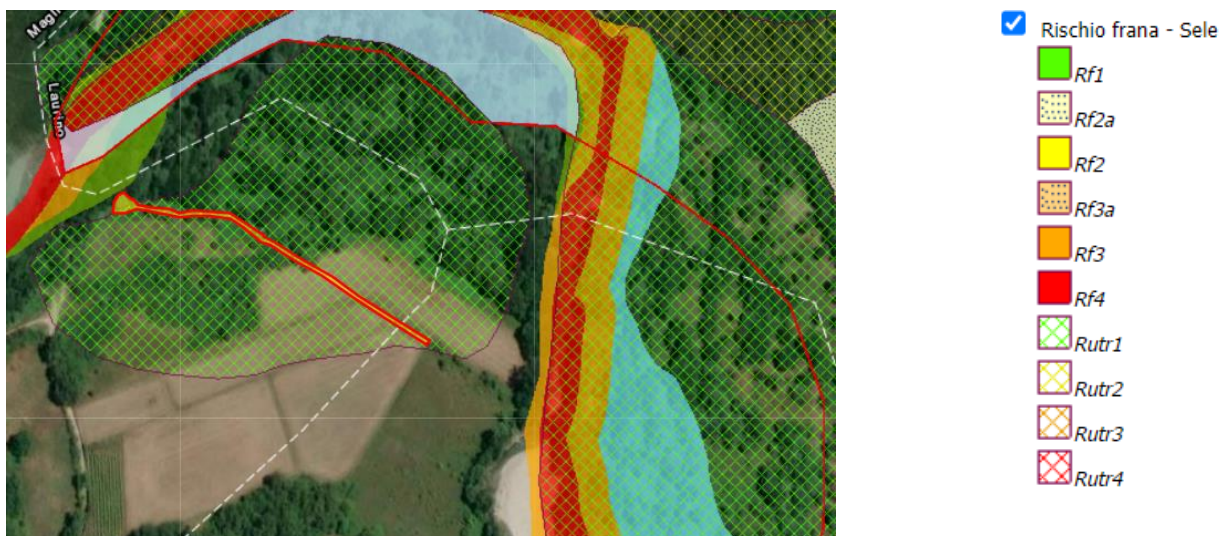

Livello= Rutr1

RISCHIO ALLUVIONE (EX AUTORITA' BACINO INTERREGIONALE SELE)



Livello=assente

Zonizzazione Parco Nazionale del Cilento, Vallo di Diano e Alburni

Ricade in zona B1

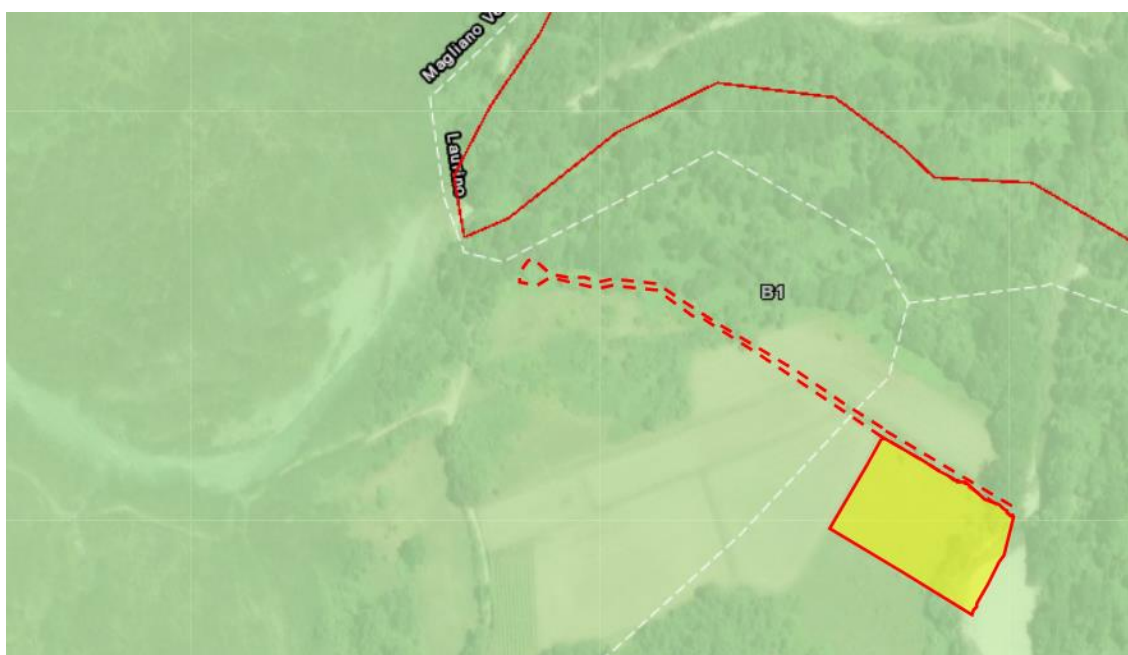

ZSC IT8050002 “Alta valle del fiume Calore”



Essendo i lavori di ripulitura esclusivamente si omette la carta relativa allo sgrondo delle acque superficiali poiché con tali lavori non verrà in alcun modo modificata la superficie di scorrimento.

Inoltre le essenze che saranno eliminate saranno quelle strettamente necessarie per far emergere la struttura “mulino “ e la relativa condotta.

Questo per quanto di competenza

Li, 17.03.2024

il tecnico

Dott.ssa agr.mo Roberta Cataldo

